

MATERIALIDAD DE STAND
ZONA DE COMIDA

Modulo de venta de comidas de enchapado de acero galvanizado con espesor 0.04 cm
Modulo de venta de comidas de enchapado de acero galvanizado con espesor 0.04 cm
El modulo presenta un lavatorio y una cocina , tamaño correspondiente al espacio , se contara con 3 botes de basura incorporados en el mueble pero que su diseño facilitara el transporte inmediato de la basura a los contenedores cercanos.

Pavimento de hormigon de 0.50 x 0.30 con una h: 0.08 cm.

Contara con juntas de contracción transversal de 1 cm que varían entre 0.50 y 0.30 cm de distancia , las juntas inducen el agrietamiento propio del comportamiento del concreto por las tensiones originadas por los cambios de temperatura y humedad

- 1 Acero galvanizado de 0.02 de espesor
- 2 Puerta vaivén de 0.03 cm de espesor
- 3 Varandilla de acero inoxidable de h: 0.70cm

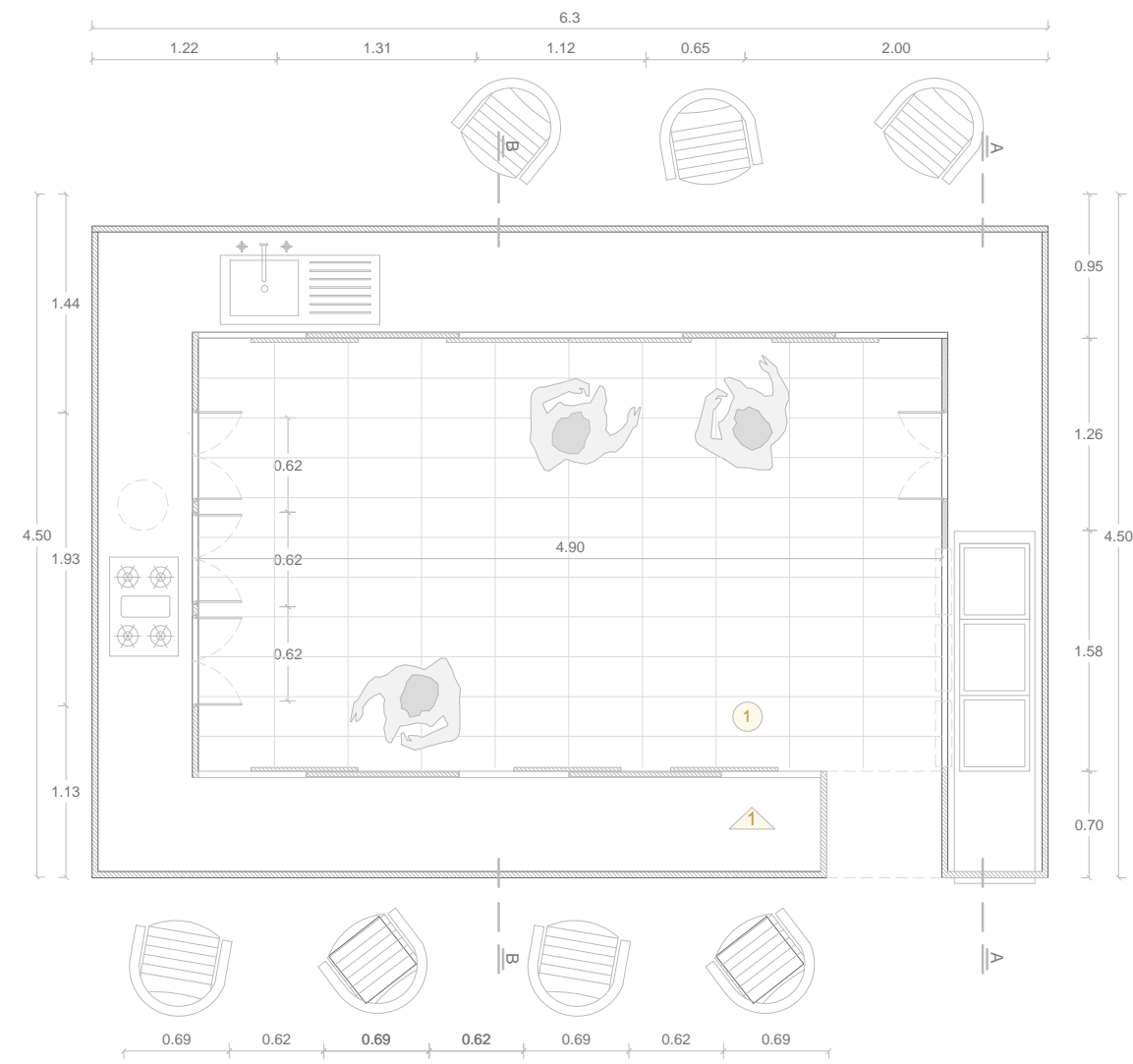

MODULO DE VENTA / ZONA DE COMIDAS 01
ESC 1/50

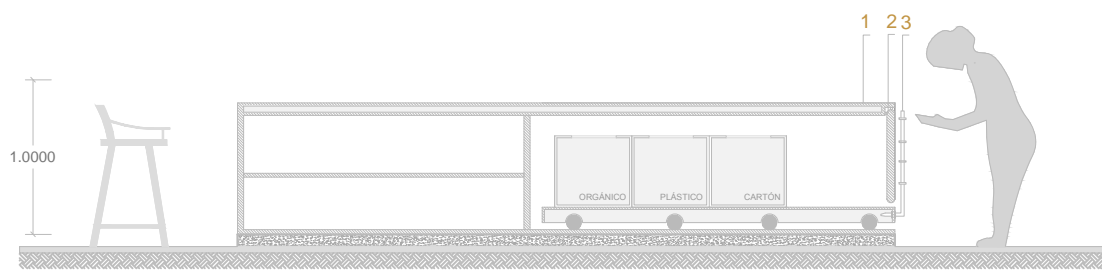

CORTE A-A
ESC 1/50



CORTE B-B
ESC 1/50

ZONA DE COMERCIO TEMPORAL

Modulo de venta de comidas de enchapado de acero galvanizado con espesor 0.04 cm

Pared de panel ranurado con fijaciones metalicas tipo drywall unidos con el enchapado de acero.

Pavimento de hormigon de 0.50 x 0.30 con una h: 0.08 cm.

Contara con juntas de contracción transversal de 1 cm que varían entre 0.50 y 0.30 cm de distancia , las juntas inducen el agrietamiento propio del comportamiento del concreto por las tensiones originadas por los cambios de temperatura y humedad

- 1 Hormigon simple de una h:0.08 cm
- 2 Enchapado de acero galvanizado de 0.04cm
- 3 Pared de panel ranurado de 0.02 cm

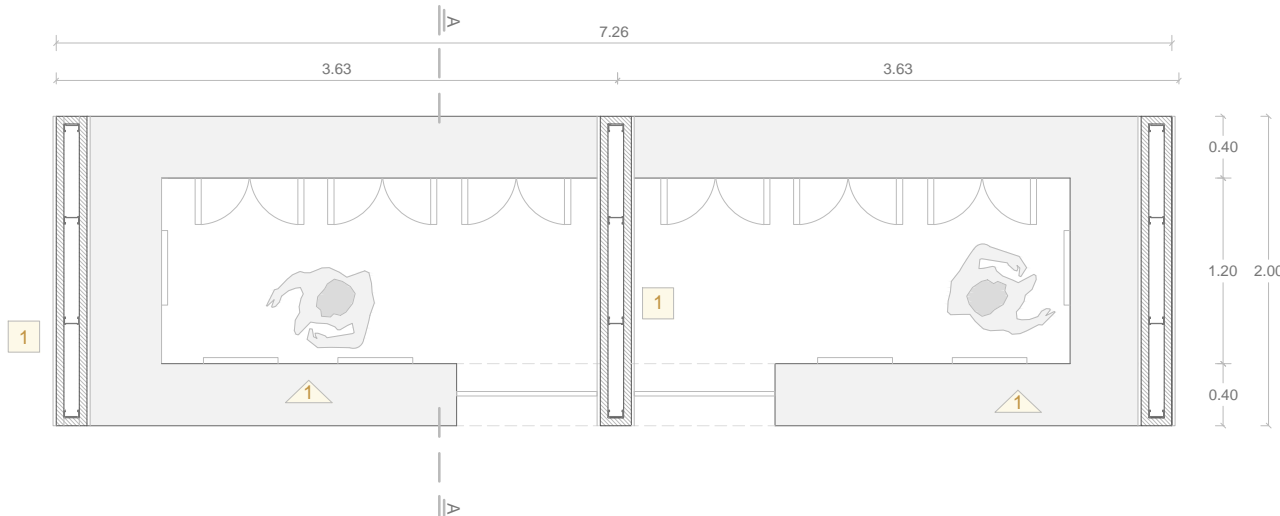

MODULO DE VENTA / ZONA DE COMERCIO 02
ESC 1/50



ELEVACIÓN
ESC 1/50

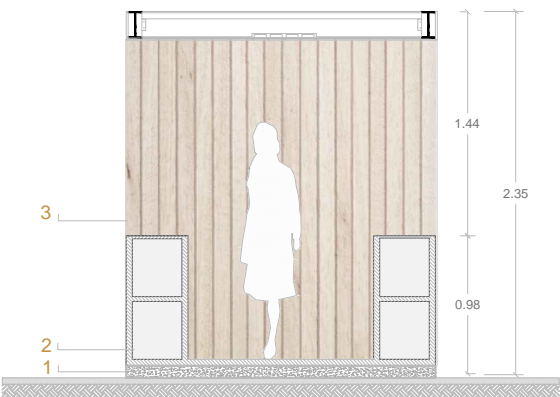

CORTE A-A
ESC 1/50

ZONA DE COMERCIO FIJO

Modulo de venta de comidas de enchapado de acero galvanizado con espesor 0.04 cm que se utilizara como almacen y muestrario a la vez.

Pared de enchapado de acero galvanizado en su interior se unen a perfiles metalicas método constructivo tipo drywall.

Pavimento de chapa de acero liso de h: 0.04 cm.
Sin juntas , este pavimento pertenece a la estructura en general del modulo.

- 1 Pavimento de hormigón de 0.06 cm de esp.
- 2 Enchapado de acero galvanizado
- 3 Enchapado de acero con juntas de 3 cm.

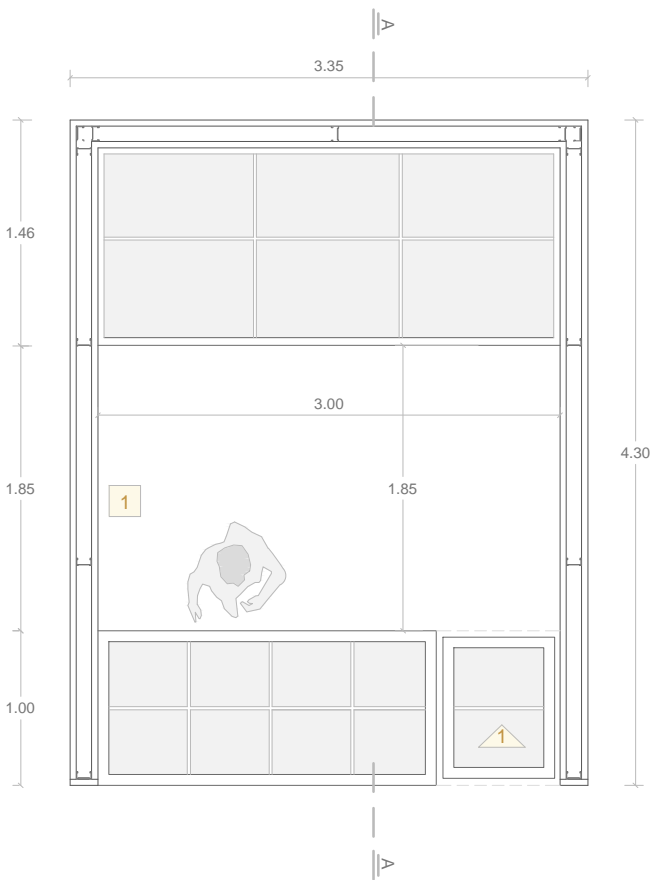

MODULO DE VENTA / ZONA DE COMERCIO 03
ESC 1/50

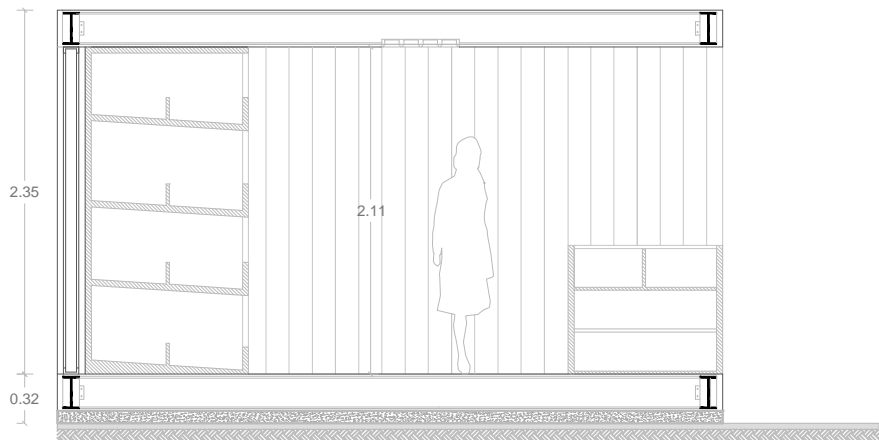

CORTE A-A
ESC 1/50

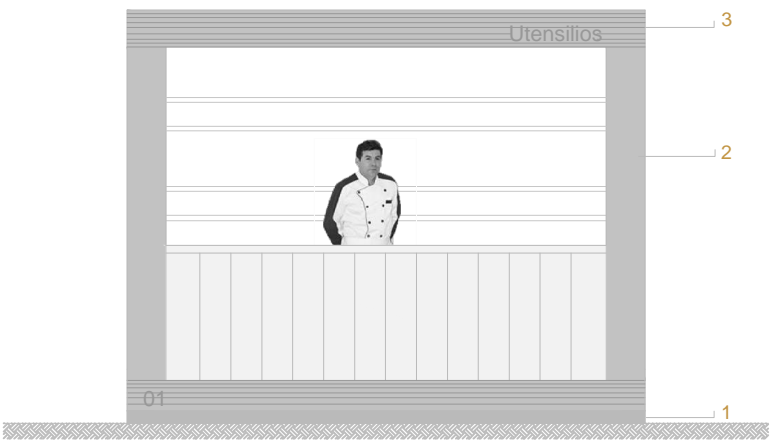

ELEVACIÓN
ESC 1/50